

한일타워 공사지명원

충실한 기본을 바탕으로 성실과 책임 시공을 통해 고객만족을
실현하기 위해 최선의 노력을 다하고 있습니다.

(주)한일타워

서울시 광진구 구의강변로 106,
101동 112호 (구의동, 구의삼성쉐르빌)
TEL : 02-452-6051 FAX : 02-447-6472
E-mail : haniltc@hanmail.net

공/사/지/명/원

귀 사업의 일익 번창하심을 빕니다.

귀사가 발주하는 공사에 협력업체로 참여하고자 관계 참고서류를 첨부한 지명원을 제출 드립니다. 검토하신 후 폐사가 참여할 수 있도록 지명하여 주시기 바랍니다.

주식회사한일타워
대표이사권정은



⊕한일타워 공사지명원 목차

I 회사 개요

1. 회사 개요
2. 회사 연혁
3. 보유역량 및 주요 사업분야
4. 회사 조직도
5. 주요 사업 내용
6. 사업자등록증 / 신용평가등급서

II 증빙서류

1. 인허가 / 등록증
2. 보험 가입 현황

III 공사실적

1. 주요 공사실적
2. 공사실적 현장 현황

한일타워 공사지명원

I 회사 개요

1. 회사 개요
2. 회사 연혁
3. 보유역량 및 주요 사업분야
4. 회사 조직도
5. 주요 사업 내용
6. 사업자등록증 / 신용평가등급서

1. 회사 개요

“ 한일타워는 타워크레인 임대 전문회사입니다. ”

충실한 기본을 바탕으로 성실과 책임 시공을 통해 고객만족을 실현하기 위해
최선의 노력을 다하고 있습니다.

Company Overview

회 사 명 (주)한일타워

소 재 지 서울시 광진구 구의강변로 106, 101동 112호 (구의동, 구의삼성쉐르빌)
TEL : 02-452-6051 FAX : 02-447-6051

대 표 이 사 권 정 은

설 립 일 2000.01.25

자 본 금 ₩400,000,000

종 업 원 수 6 명

사 업 분 야 건설기계 대여업 (타워크레인)

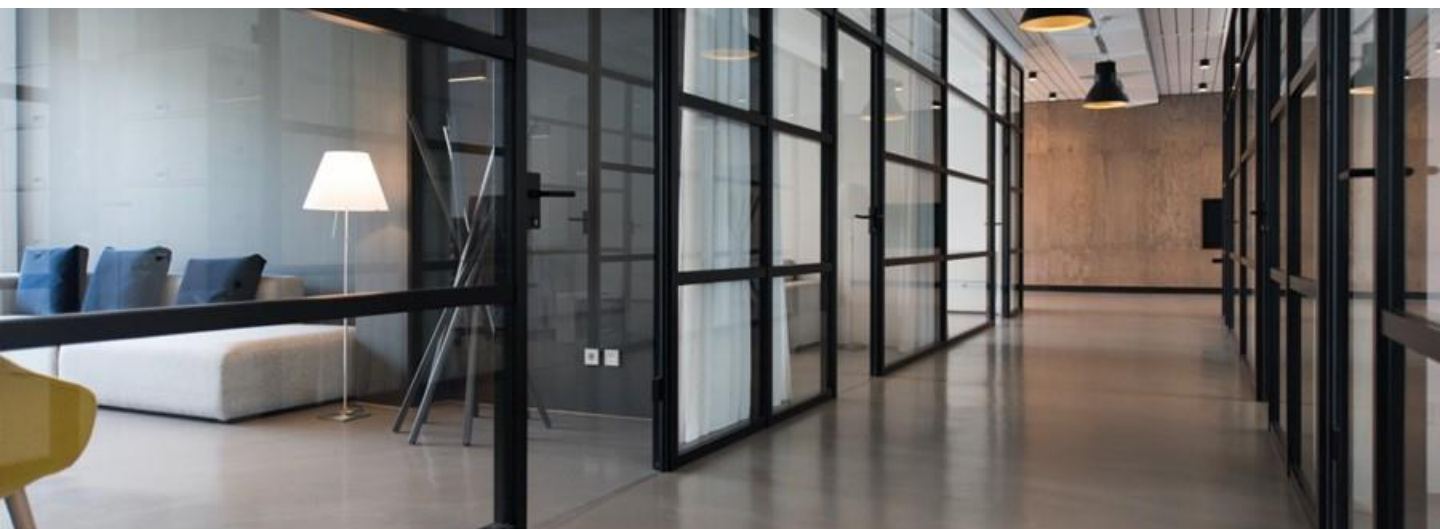

2. 주요 연혁

한일타워는 20년간의 경험이 집적된 타워크레인 전문업체입니다

2001년 법인 설립 후 20년 이상

다양한 건설 수요에 맞추어 타워크레인 임대 서비스를 제공하고 있습니다.

1996년 5월	한일타워 설립 및 사업개시
1996년 8월	타워크레인 장비 매입
2001년 1월	(주)한일타워 법인 전환
2002년 12월	운영장비 40대
2004년 06월	홈페이지 개설
2005년 05월	법인 자본금 증자
2007년 10월	무인 타워크레인 영업 개시
2008년 12월	공장 설립 (경기도 광주시 초월읍 산수로 627-28)
2009년 12월	법인 자본금 증자
2015년 07월	대표이사 변경
2016년 03월	건설용 리프트 영업 개시
2020년 04월	대표이사 변경
2023년 12월	법인 자본금 증자



3. 비전 및 목표

한일타워는 무인 타워크레인 임대 전문회사입니다.

점점 까다로워지는 도심 건설 현장에 특화된 다양한 무인 타워크레인 보유,
20년 이상의 경험으로 현장 공사환경에 최적의 지원을 드립니다.



한일타워는 20년 경력의 무인 타워크레인 전문 임대회사입니다.

2001년 설립 이래 무인 타워크레인 대표 임대회사로 자리매김하였습니다.

도심 지역에 특화된 다양한 소형 무인 타워크레인 장비 보유와
현장 공사환경에 맞춘 타워크레인 공사 지원 및 장비 공정을 하고 있습니다.

4. 회사조직구성

한일타워는 무인 타워크레인 전문가들이 모인 회사입니다.

(주)한일타워는 귀사에서 발주하는 현장의 타워크레인 공사에 참여하는데 필요한 자격과 기술을 함께 보유하고 있습니다.



한일타워 직원구성

- 20년 이상 경력의 타워크레인 대표이사
- 2-30대 위주의 젊은 직원, 신속하고 친절한 서비스
- 전 직원 무인 타워크레인 자격증 보유 및 타워크레인 안전교육 이수

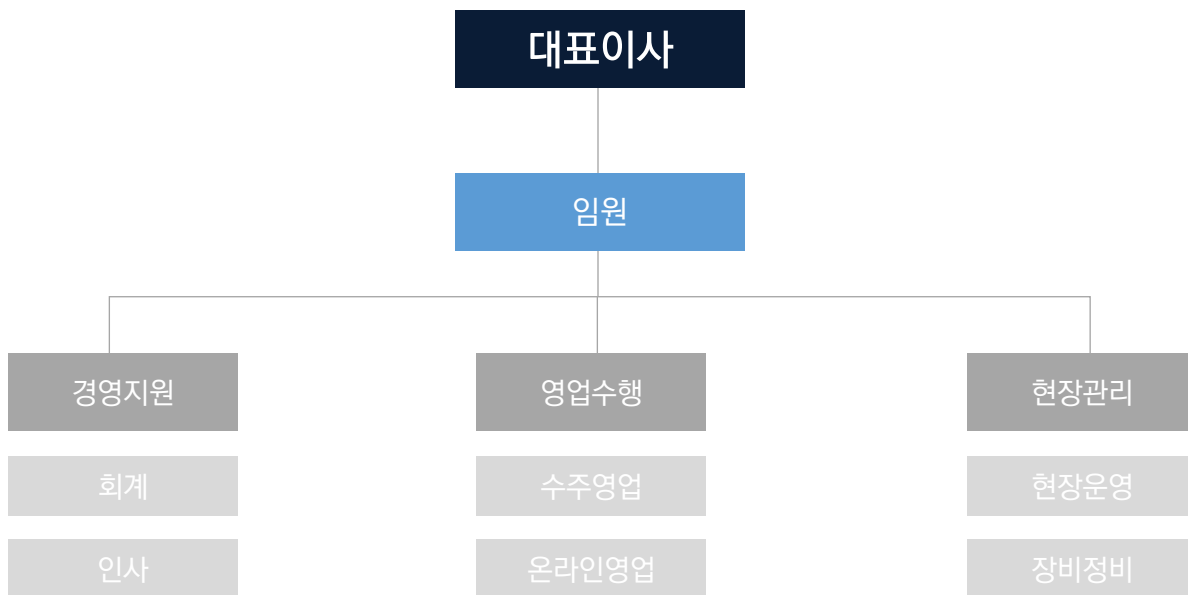

5. 주요 사업 내용

(주)한일타워는 다양한 시공 경험을 보유하고 있습니다.

(주)한일타워는 다양한 현장 경험을 바탕으로
현장 상황에 최적화 한 타워크레인 사전 계획을 수립하고 운영합니다.

1. 도심지 공사

- 도심지 현장에서 타워크레인 설치 시 다양한 민원이 발생할 수 있습니다.
- 도심지 공사에 적합한 다양한 소형 L형 타워크레인 보유로 민원을 줄일 수 있습니다.



2. 대단위 공사

- 대단위 공사에서는 현장 상황에 맞추어 L형, T형 타워크레인을 복합 운용합니다.
- 시공 전 CAD 작업을 통해 보다 정확하고 안전한 타워크레인 계획을 수립합니다.

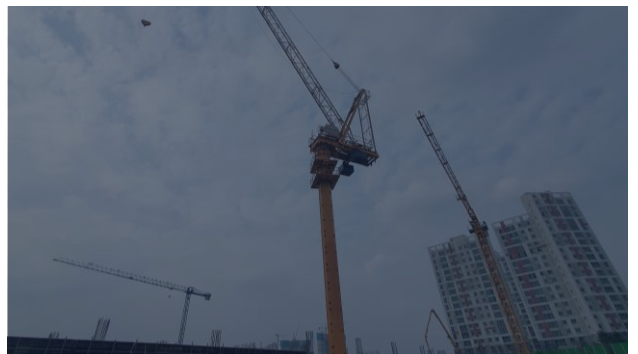

3. 특수 공사

- 산간지역, 교량 등의 특수한 현장의 타워크레인 설치 시에는 보다 정교한 계획이 선행됩니다.

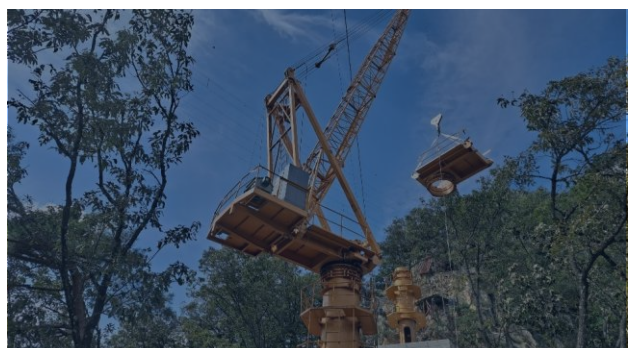

6. 사업자등록증 / 신용평가등급서

(2) 신용평가등급서

CREDIT RATING

DNA

(주)한일타워 | 214-86-47103 | 권정은 | ECC202310001400

기업정보

기업정보	신용등급
기업명 (주)한일타워 (HANIL TOWER CRANE CO.,LTD.)	B
사업자등록번호 214-86-47103	
법인번호 110111-1861776	
본사주소 (05117)서울특별시 광진구 구의강변로 106, 112호 (구의동, 구의동삼성세르빌 101동)	
대표자 권정은	D
전화번호 02-452-6051	
산업분류 건설장비 운영업	
현금흐름등급	
설립일 2000년 01월 25일	D
재무결산일 2022년 12월 31일	
보고서 최종수정일 2023년 10월 27일	
신용등급 유효기간 2023년 10월 27일~2024년 10월 26일	

신용등급이력

결산기준일	정기평가			하반기평가			Watch 등급
	평가일	신용등급	현금흐름등급	평가일	신용등급	현금흐름등급	
2022/12/31	2023/10/27	B	D	-	-	-	정상 2020년02월02일 현재
2017/12/31	2018/08/09	BB-	A	2018/08/10	BB-	A	
2016/12/31	2017/09/06	B+	B	2017/09/11	B+	B	

주요 경영 현황

주요제품	경영정보		판매처(%)		주요주주(%)	
타워크레인 임대	종업원	6명	(주)세민종합건설	12	권정은	55.0
	기업규모	소기업	건화종합건설(주)	8	김곤우	25.0
	기업형태	비외감	하우텍씨엔알건설(주)	6	김승욱	20.0
	자본금	300백만원	(주)윤도	6		
	주거래은행	기업은행 구의동지점	(주)원일토건	4		

주요 재무 현황

(단위:백만원)

결산기준일	총자산	부채총계	자본총계	매출액	영업이익	당기순이익
2022/12/31	3,195	1,565	1,630	1,287	55	35
2021/12/31	3,018	1,391	1,627	913	11	24
2020/12/31	2,716	1,114	1,602	1,253	27	26

(단위:%)

결산기준일	매출성장율	영업이익률	순이익률	유동비율	부채비율	차입의존도
2022/12/31	40.9	4.3	2.8	140.0	96.0	12.5
2021/12/31	-27.1	1.2	2.7	175.0	85.5	16.1
2020/12/31	-35.0	2.2	2.1	194.0	69.6	9.2

⊕한일타워 공사지명원

|| 증빙서류

1. 인허가 / 등록증
2. 보험 가입 현황

1. 인허가 / 등록증

(1) 법인등기부등본



등기사항전부증명서(말소사항 포함)[제출용]

등기번호	186177		
등록번호	110111-1861776		
상 호	주식회사 한일타워		변경 등기
본 집	서울 서초구 서초동 1588-1 신성오피스텔 901호		변경 등기
	서울 광진구 구의3동 211-10 진성빌딩 101호	2002.05.31	변경 등기
	서울 광진구 구의동 212-15, 1층	2003.06.02	변경 등기
	서울 광진구 구의동 218-6 태진빌딩 201호	2005.05.28	변경 등기
	서울특별시 광진구 구의동 243-12	2005.06.01	변경 등기
	서울특별시 광진구 구의강변로 106, 제101동 제112호(구의동, 구의동삼성채르빌)	2007.05.04	변경 등기
		2007.05.08	변경 등기
		2022.11.16	변경 등기
		2022.11.16	변경 등기
공고방법	서울시내에서 발행하는 일간신문 매일경제에 게재한다		변경 등기
1주의 금액	금 5,000 원		변경 등기
발행할 주식의 총수	40,000 주		변경 등기
	240,000 주	2009.12.16	변경 등기
		2009.12.17	변경 등기
발행주식의 총수와 그 종류 및 각각의 수		자본금의 액	변경연월일 등기연월일
발행주식의 총수	40,000 주	금 50,000,000 원	변경
보통주식	10,000 주		등기
발행주식의 총수	40,000 주	금 200,000,000 원	2005.06.01
보통주식	40,000 주		등기
발행주식의 총수	60,000 주	금 300,000,000 원	2009.12.17
보통주식	60,000 주		등기
발행주식의 총수	80,000 주	금 400,000,000 원	2023.12.20
보통주식	80,000 주		등기
목 적			
1. 건설장비 설치 및 해체			

[인터넷 발급] 문서 하단의 바코드를 스캐너로 확인하거나, 인터넷등기소(<http://www.iros.go.kr>)의 발급확인 메뉴에서 발급확인번호를 입력하여 위·변조 여부를 확인할 수 있습니다. 발급확인번호를 통한 확인은 발행일부터 3개월까지 5회에 한하여 가능합니다.





발행번호 1170407043001060222110322007271106N8D1D1U1D1S0J1W1 2

발급확인번호 1779-AAXJ-NIND

발행일: 2023/12/26

1. 인허가 / 등록증

(2) 인감증명서

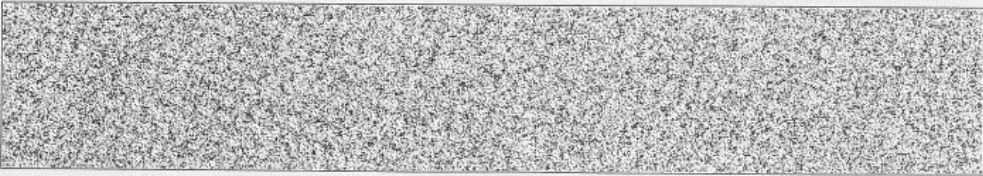
인 감 증 명 서	
법인등록번호 : 110111-1861776	
	
<p>상 호 : 주식회사 한일타워 본 집 : 서울특별시 광진구 구의강변로 106, 제101동 제112호(구의동, 구의동삼성세르빌) 대표이사 권정은 (600220-2122627)</p>	
관할등기소 : 서울중앙지방법원 등기국 / 발행등기소 : 서울동부지방법원 등기국	
이 인감은 등기소(과)에 제출되어 있는 인감과 틀림없음을 증명합니다.	
2023년 12월 19일	
법원행정처 등기정보중앙관리소	전산운영책임관 
수수료 1,000원 영수함.	
<p>1. 문서 하단의 바코드를 스캐너로 확인하거나, 인터넷등기소(http://www.iros.go.kr)의 인감증명서 발급확인 메뉴에서 발급확인번호를 입력하여 위·변조 여부를 확인할 수 있습니다. 2. 법인인감증명서 발급사실 등 문자전송 서비스를 신청하면, 발급사실을 휴대폰 문자로 통보받을 수 있습니다. (전국 등기소 및 인터넷등기소에서 신청 가능)</p>	
21601462114010901121103520072711062801R1K1D1D0L1S1 3	발급확인번호 DAXK-OPJG-JKB1
- 1/1 -	
	
	

2. 보험 가입 현황

(1) 근로자재해보험

보험증권 국내근로자재해보장책임보험

계약번호 : 82306752800000

계약자	(주)한일타워 (05117) 서울 광진구 구의강변로 *****	계약자번호	214-86-47103
피보험자	(주)한일타워	피보험자번호	214-86-47103
보험기간	2023.10.19 24:00 ~ 2024.10.19 24:00	청약일	2023.10.16
첫회보험료	178,400 원 (1회 /일시납)	총보험료	178,400 원

④ 사용된약관

국내근로자재해보장책임보험 보통약관
 사용자배상책임 특별약관
 날짜인식오류 보상제의 특별약관
 테러행위 면책 특별약관

④ 기타사항

갱신계약여부	예	전계약번호	00082215713525000
정산대상코드	아니오	납입주기	일시납
다른보험가입여부	아니오	연간구간구분	연간계약
피보험자관계	본인	최초공시여부	아니오
변경공시여부	아니오		

④ 계약관련자

계약관련자	계약관련자번호	계약관련자명
원청자	214-86-47103	(주)한일타워
피보험자	214-86-47103	(주)한일타워

④ 추가기재사항

피보험자 : (주)한일타워/각관련원청업체/각관련하청업체

우리는 보험계약자와 해당 보험약관에 의하여
보험계약을 체결하고 그 증거로서 이 보험증권을 드립니다.

이 보험증권은 2023년10월19일 기업대리점1팀 에서 발급하였습니다.

이 증권은 금융소비자보호법 및 소비자보호 내부통제기준에 따른 절차를 거쳐 제공됩니다.

삼성화재해상보험주식회사

서울특별시 서초구 서초대로74길 14

대표이사 장 洪 元 學



삼성화재



삼성화재 기업대리점1팀, 보험대리점 (주)위영인텍

Tel : 02-566-1665/010-9492-1132 [협회등록번호 : 19890962020007]

mail : k50936341@samsungfire.com

2. 보험 가입 현황

(2) 영업배상보험

DB손해보험		보험증권[보험가입증서] 영업배상책임보험		함께.약속			
계약기본사항							
보험종목	영업배상책임보험		계약일자	2023년 04월 20일			
보험기간	2023년 04월 28일 24:00부터 2024년 04월 28일 24:00까지						
계약자	계약자	(주)한일타워	증권번호	120231128515	변경번호	0	
	주소	(05117) 서울 광진구 구의동 199-18번지 구의동삼성쉐르빌 101동 112호	연락처	02-452-6051	소비자유형	전문금융소비자	
피보험자	피보험자	(주)한일타워 /관련원청업체 및 원청사의 전 하청업체					
	주소	(05117) 서울 광진구 구의동 199-18번지 구의동삼성쉐르빌 101동 112호					
총보험료	WON 1,026,800		납입방법	일시납			
소재지 사항							
소재지 번호	1 99999 전국일원		소재지 정보				
목적물 사항							
소재지번호	목적물번호	목적물명	목적물정보 구분		목적물정보 값		
1	1	도급업자	업종	이동해체(비계,기중기)			
			가입형태	1년포괄계약			
			산출기초(구분/값/단위)	도급금액/135,250,000/WON			
			공사기간	2023.04.28 ~ 2024.04.28			
			공사명	타워크레인 설치,해체,인상,임대외			
담보 사항							
소재지 번호	목적물 번호	담보사항	화폐	1인당 보상한도액	1사고당 보상한도액	연간보상총액	자기부담금
1	1	도급업자 특별약관(CSL)	WON		300,000,000		500,000
		대위권포기 특별약관	WON				
		교차배상책임 특별약관	WON				
계약공동적용약관							
순번	담보사항		순번	담보사항			
1	영업배상책임보험 보통약관		2	날짜인식오류 부보장 추가약관			
3	테러행위 면책 특별약관		4	정보기술주거특별약관(사이버위험 부보장 특별약관)			
5	제재위반 부보장 특별약관						
분납사항							
회차	분납예정일	비율	화폐	금액			
0	2023-04-20	100%	WON	1,026,800			
보험료사항							
보험료구분		화폐	금액				
적용보험료		WON	1,026,800				
조회보험료		WON	1,026,800				
원화환산보험료		WON	1,026,800				
품질보증 담당자	기업1부직급지부	02-3011-5045					
	(주)위영인텍 권순대 {고유번호:19890962020007}	010-5244-2296					
	고객상담센터	1588-0100					
홈페이지	www.idbins.com						
발행지: 기업1부 P-6421-2108-0091		1 / 2		발행일: 2023.04.25 GCAB646RP			
			DB손해보험주식회사 서울시 강남구 테헤란로 432 DB금융센터 대표이사 정 증 표				

한일타워 공사지명원

III 공사실적

1. 주요 공사실적
2. 보유 장비목록

1. 주요 공사실적

(1) 2020년

년도	공사명	발주처	공사기간	공사금액
20	영등포동 근린생활시설 신축공사	효민종합건설(주)	2020.02-2020.07	39,700,000
20	을지로5가 숙박시설 신축공사	(주)삼육종합건설	2020.01-2020.07	32,600,000
20	목동 근린생활시설 신축공사	한남종합건설(주)	2020.02-2020.07	42,555,000
20	독산동 오피스텔 신축공사	(주)동양종합건설	2020.02-2020.08	38,300,000
20	서교동 근린생활시설 신축공사	(주)무일건설	2020.03-2020.09	36,200,000
20	청주시 숙박시설 신축공사	(주)건양종합건설	2020.04-2020.10	34,500,000
20	용인시 마북동 복합시설 신축공사	(주)중앙건설	2020.03-2020.09	42,000,000
20	송의동 주상복합건물 신축공사	(주)삼우건설	2020.02-2020.07	35,000,000
20	영등포동 업무시설 및 다세대 신축공사	(주)한양종합건설	2020.03-2020.09	44,950,000
20	구로동 오피스텔 신축공사	(주)무한건설	2020.02-2020.07	35,500,000
20	역삼동 근린생활시설 신축공사	대호종합건설(주)	2020.04-2020.12	49,000,000
20	합정동 근린생활시설 신축공사	(주)대극종합건설	2020.06-2020.12	36,000,000
20	논현동 현대빌딩 신축공사	오앤피건설(주)	2020.06-2020.12	40,000,000
20	간현관광지 탐방로(숲길) 조성사업	(주)씨앤비엔지니어링	2020.07-2021.08	81,000,000
20	김포시 양곡리 근린생활시설 신축공사	민유종합건설(주)	2020.08-2021.01	39,700,000
20	대현동 업무시설 신축공사	연세종합건설(주)	2020.06-2021.04	45,440,000
20	남양주시 호평동 근린생활시설 신축공사	(주)인우건설	2020.09-2021.02	29,000,000
20	화성시 장지동 근린생활시설 신축공사	무일건설(주)	2020.10-2021.03	38,450,000
20	공덕동 오피스텔 신축공사	(주)두산종합건설	2020.09-2021.06	55,000,000
20	봉천동 도시형 생활주택 신축공사	(주)씨티이앤씨	2020.12-2021.05	34,600,000
20	행신동 오피스텔 신축공사	상록건설(주)	2020.11-2021.07	61,000,000
20	정선 근린생활시설 신축공사	(주)우성	2020.12-2021.05	38,000,000
20	송의동 근린생활시설 신축공사	(주)다음종합건설	2020.11-2021.04	41,500,000
20	갈현동 아파트 신축공사	(주)호림씨앤씨	2020.12-2021.11	56,600,000

(원, VAT 별도)

1. 주요 공사실적

(2) 2021년 / 2022년

년도	공사명	발주처	공사기간	공사금액
21	역삼동 근린생활시설 신축공사	웅진산업개발(주)	2021.01-2021.07	53,300,000
21	용마루구역 근린생활시설 신축공사	(주)삼우건설	2021.03-2021.07	34,000,000
21	장안동 오피스텔 신축공사	(주)유금종합건설	2021.03-2022.03	61,200,000
21	신당동 오피스텔 신축공사	(주)금도건설	2021.04-2021.10	70,000,000
21	대현동 근린생활시설 신축공사	와이제이건설(주)	2021.03-2021.09	42,800,000
21	권선동 오피스텔 신축공사	(주)미전종합건설	2021.04-2021.10	51,100,000
21	장위동 주상복합 신축공사	(주)성준종합건설	2021.06-2021.02	59,700,000
21	석남동 오피스텔 신축공사	해강종합건설(주)	2021.09-2022.02	51,200,000
21	감일 택지지구 2-1 근린생활시설 신축공사	(주)인우건설	2021.10-2022.03	44,300,000
21	광명동 오피스텔 신축공사	하우텍씨엔알건설(주)	2021.10-2022.04	46,500,000
21	목동 서로 블루시티 신축공사	하우텍씨엔알건설(주)	2021.10-2022.04	63,300,000
21	방배동 업무시설 신축공사	(주)차원도시종합건설	2021.11-2022.06	58,100,000
21	대현동 리브하임2차 오피스텔 신축공사	건화종합건설	2021.11-2022.11	120,000,000
21	상봉동 오피스텔 신축공사	가현종합건설(주)	2021.12-2022.06	43,300,000
21	고척동 대성주택 정비사업 신축공사	티에이치건설(주)	2021.11-2022.10	62,100,000
21	주안동 근린생활시설 신축공사	(주)그레이트건설	2021.11-2023.11	80,000,000
22	독산동 근린생활시설 신축공사	(주)볼카노종합건설	2022.01-2022.06	40,000,000
22	장안동 근린생활시설 신축공사	(주)세민종합건설	2022.01-2022.11	55,800,000
22	필동 오피스텔 신축공사	(주)세우건설	2022.01-2022.12	70,000,000
22	독산동 임대주택 신축공사	(주)세민종합건설	2022.02-2022.07	51,500,000
22	서교동 오피스텔 신축공사	(주)이도종합건설	2022.02-2022.08	53,100,000
22	천안 신방동 오피스텔 신축공사	(주)원일토건	2022.03-2022.08	52,800,000
22	파주 운정보건지소 신축공사	(주)금도건설	2022.02-2022.08	73,300,000
22	관철동 오피스텔 신축공사	(주)세민종합건설	2022.05-2022.10	46,600,000

(원, VAT 별도)

2. 보유 장비목록

(1) 보유 장비목록

장비	중량(ton)	반경(m)	자립(m)
HIL2825	MAX 2.8 / TIP 2.0	25	20
HIL2835S	MAX 2.8 / TIP 2.0	35	20
FT-80L	MAX 2.9 / TIP 2.0	25	30
FT-100LU	MAX 2.9 / TIP 2.0	35	35
FT-100LA	MAX 2.9 / TIP 2.0	35	35
GHD3520	MAX 2.9 / TIP 2.0	35	37
CCTL110	MAX 2.5 / TIP 1.5	40	39.15
CCTL120	MAX 2.5 / TIP 2.0	40	37.65
DSL4017	MAX 2.9 / TIP 1.5	40	37.5
TCT5513	MAX 2.9 / TIP 1.3	55	39.2
TT5517	MAX 2.9 / TIP 1.7	55	43.65



현장에 적합한 장비 수급을 위해
다양한 타워크레인 기종을 보유하고 있습니다



감사합니다

(주)한일타워

서울시 광진구 구의강변로 106,
101동 112호 (구의동, 구의삼성쉐르빌)
TEL : 02-452-6051 FAX : 02-447-6472
E-mail : haniltc@hanmail.net
Website : <http://www.haniltc.com>

